

FIOLSTRÆDE 24, 2.TV.

Lejelejlighed i nyrenoveret ejendom med enestående beliggenhed i indre København



Beskrivelse:

Lej en lækker lejlighed midt i København – 100 meter fra Rundetårn. Lejligheden er beliggende i en nyrenoveret ejendom i den skønneste del af København. Området har alt hvad hjertet begærer for dem, der elsker byens puls - shopping, restauranter og et varieret underholdningsudbud lige om hjørnet. Der er tale om en ejendom, bestående af fem sammenhængende bygninger, der er ombygget til attraktive butiksljemål og eksklusive boliger.

Ejendommen i København K har et samlet areal på 1.072 m² og et samlet bygningsareal på 4.396 m²

Området:

Ejendommen er beliggende mindre end 200 meter fra Nørreport Station, byens centrale trafikknudepunkt. Der finder du S-tog, Metro og tog direkte til Sverige eller nordpå langs kysten.

Har du bil er der parkeringsmuligheder i parkeringshuse ved Nørreport Station, alternativt på gaden. Der er mulighed for cykelparkering i gården. Da ejendommen har gennemgået en omfattende renovering udvendig som indvendig – flytter du ind i nye lækre omgivelser.

POSTNUMMER/BY:	1171 København K.
GADENAVN:	Fiolstræde
ADRESSE:	Fiolstræde 24, 2.tv.
TYPE:	Lejebolig
LEJEPERIODE:	Efter aftale
DEPOSITUM:	4 måneders leje
VÆRELSER:	3 værelser
AREAL:	96,0 m ²
ELEVATOR:	Nej
VASKEMASKINE/TØRRE :	Ja
PORTTELEFON:	Ja
PULTERRUM:	Ja
A/C VAND/VARME PR. MDR.:	kr. 1.336,- /2. beboere
HUSLEJE PR. MDR:	kr. 15.700,-

Huslejen er + vand og varme.

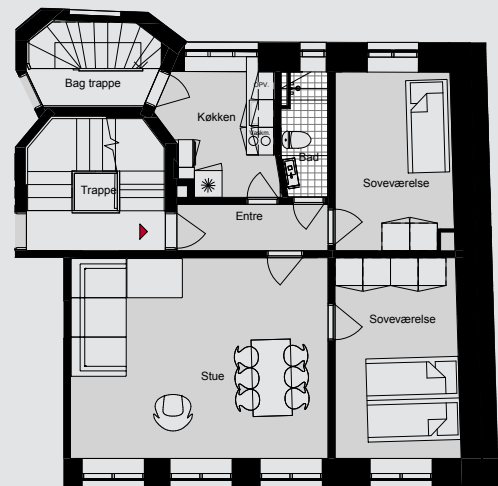

Ret til ændringer forbeholdes. Areal på lejlighederne kan variere ud fra andelen af fællesarealet og de forskellige vægtykkelser.

FIOLSTRÆDE 24, 2.TV.

Lejelejlighed i nyrenoveret ejendom med enestående beliggenhed i indre København

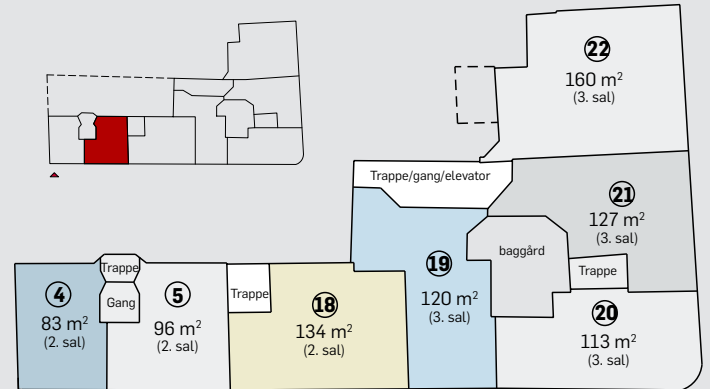

Plan 2

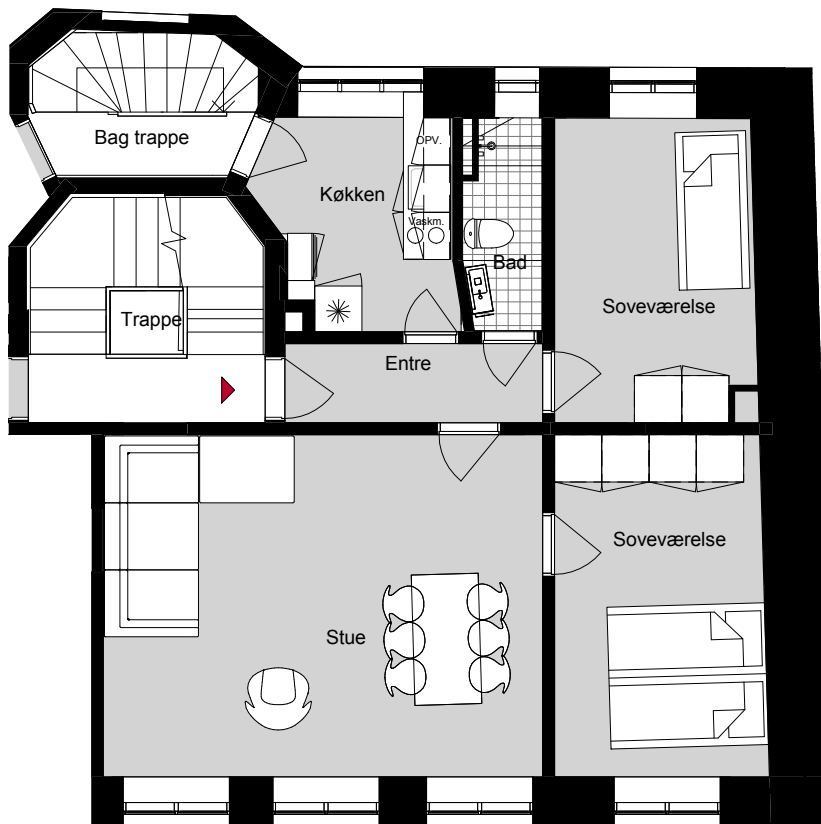

Ret til ændringer forbeholdes. Arealet på lejlighederne kan variere ud fra andelen af fællesarealet og de forskellige vægtykkelser.

TT PARTNERS: TT Partners er et struktureret samarbejde mellem Tregart og Tasfo Selskaberne med fokus på at samle ejendomsudviklingsaktiviteterne i Hovedstadsområdet. Samarbejdet blev etableret 2009, og der er mellem parterne udviklet ejendomme for et 4-cifret millionbeløb.